

#USHMM



THE UNWANTED

America, Auschwitz, and
a Village Caught in Between

UNITED STATES
HOLOCAUST
MEMORIAL
MUSEUM



Dorothy Thompson

Marseille, France

MARSEILLE

5061

5062

N° 27849 *Mavier Siegfried*

PREFECTURE des BOUCHES-DU-RHON

Visa de Sortie de France
à destination de *Etats Unis*



COMMISSARIAT SPECIAL DES PORTS
VS BON A EMBARQUER
Marseille, *14* MAI 1941
Le Commissaire Spécial,



Le visa doit être utilisé dans
un délai de *deux* jours.
Marseille, le _____



POUR LE PREFET
Le Chef de Division délégué

[Handwritten signature]

DOUANE de CASABLANCA
MAY 1941
Général des Douanes

COMMISSARIAT SPECIAL DU
VII DEPARTEMENT
7 - JUN 1941
CASABLANCA
Général des Douanes



Visa de transit sans
arrêt aux *quais* à





Marseille, line outside the US consulate



*For them from one of two of a kind
Franklin D. Roosevelt*

FDR and Henry Morgenthau, Jr.



WAKE UP AMERICANS!
DO YOU WANT THIS?



Clean up America! Break the Red Plague!

BOYCOTT the **JEW!**





Wachenheimer family; Hugo is first on the right

10¢
Canada 12¢

JAN.



FIFTH COLUMN STORIES

The
Story
of
Treachery

in

FACT ✓

FICTION ✓

PICTURES ✓

Exclusive!

THE FIFTH COLUMN IN CANADA

And what it means to All Americans





Rabbi Steven Wise



Consul George Messersmith



Breckinridge Long, Assistant Secretary of State



Crowd outside US consulate in Marseilles, 1940

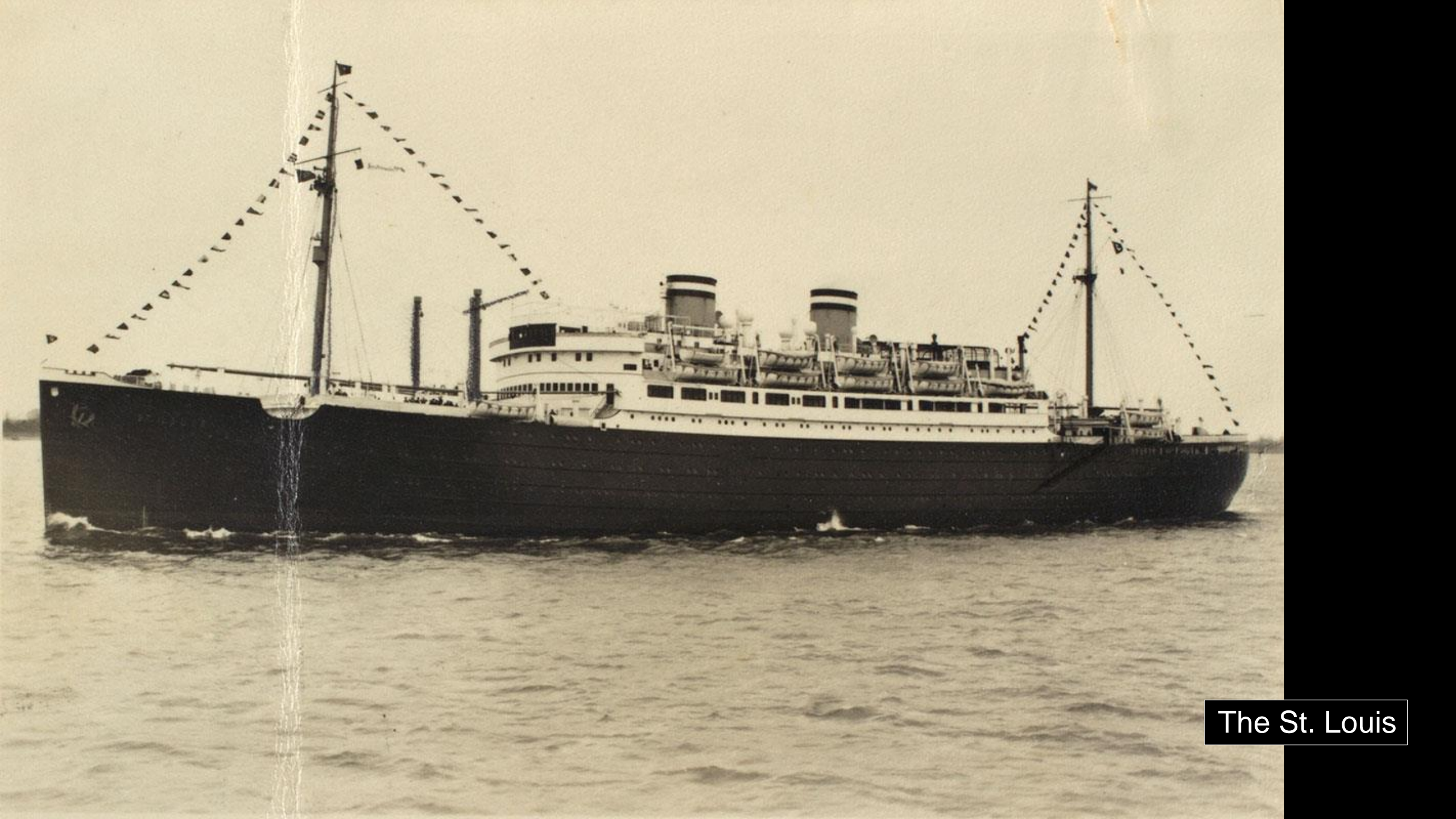

The St. Louis



GASTHAUS RINDFUSS

3 1/2 MEILEN 40-



RESCUE



THROUGH
EMIGRATION

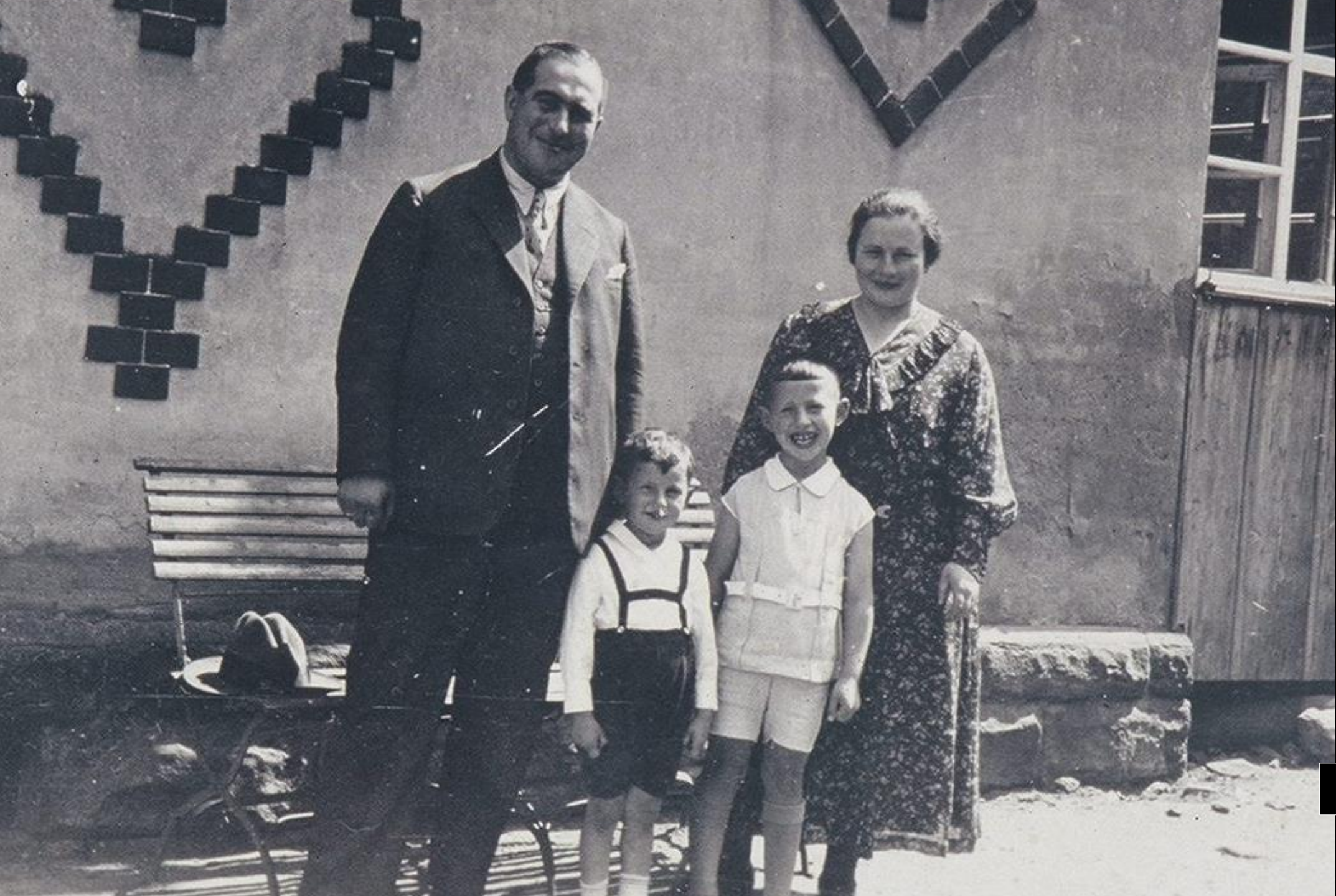

Maier family



Valfer family

SPECIAL EXHIBITION

AMERICANS

AND THE HOLOCAUST

WHAT DID
AMERICANS KNOW?

WHAT MORE COULD
HAVE BEEN DONE?

Learn more at ushmm.org/americans

UNITED STATES
HOLOCAUST
MEMORIAL
MUSEUM

WILLIAM LEVINE FAMILY INSTITUTE
FOR HOLOCAUST EDUCATION

EXTRA IMAGES

~~Non quota~~

Quota

Immigration Visa

No. 18065

dated JAN 17 1940

Issued to SOMJA S. MAIER
(Name)

Paul J. Reveley

American Consul LONDON, ENGLAND.



IMMIGRANT IDENTIFICATION CARD No. 1168059 ISSUED.



Ehefrau

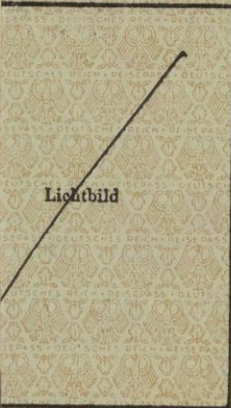

Lichtbild

Unterschrift des Paßinhabers

Walter Johann Meier

und seiner Ehefrau

Es wird hiermit bescheinigt, daß der Inhaber die durch das obenstehende Lichtbild dargestellte Person ist und die darunter befindliche Unterschrift eigenhändig vollzogen hat.

Rastatt, den 16. März 1939

Der Landrat

I. A.

Dietsch

PERSONENBESCHREIBUNG

Beruf	<i>Kaufmann</i>	Ehefrau
Geburtsort	<i>Heilsch</i>	
Geburtstag	<i>19.8.1901</i>	
Wohnort	<i>Heilsch</i>	
Gestalt	<i>mittelstark</i>	
Gesicht	<i>langlich rund</i>	
Farbe der Augen	<i>blau</i>	
Farbe des Haares	<i>d. blond</i>	
Besond. Kennzeichen	<i>keine</i>	

KINDER

Name	Alter	Geschlecht



Ehefrau

Lichtbild

Unterschrift des Paßinhabers



Frieda Sara Kaiser geb. Falger

und seiner Ehefrau

Es wird hiermit bescheinigt, daß der Inhaber die durch das obenstehende Lichtbild dargestellte Person ist und die darunter befindliche Unterschrift eigenhändig vollzogen hat.

Rastatt, den 17. März 1939

Der Landrat

I. A.

L. A.

PERSONENBESCHREIBUNG

Ehefrau

Beruf

Geburtsort

Geburtstag

Wohnort

Gestalt

Gesicht

Farbe der Augen

Farbe des Haares

Besond. Kennzeichen

Heim

29. 5. 1910

Walsch

schlank

länglich rind

d. braun

schwarz

keine

KINDER Lichtbild P. 6.

Name

Alter

Geschlecht

Sonja Sofie Sara

16. 2. 35

weibl.



LEAVE TO LAND GRANTED AT SOUTHAMPTON
THIS DAY ON CONDITION THAT THE HOLDER
WILL EMIGRATE FROM THE UNITED KINGDOM
AND WILL NOT TAKE ANY EMPLOYMENT OR
ENGAGE IN ANY BUSINESS, PROFESSION OR
OCCUPATION IN THE UNITED KINGDOM.



743945

Devisenmerkblatt ausgehändigt
von Frau Freya Kain
Inhaber dieses Passes hat heute
ausländische Zahlungsmittel im
Gegenwert v. RM. 9.95 erworben
Karlsruhe, den 8. Mai 1939.

Badische Bank
[Signature]

von Frau Freya Kain
Inhaber dieses Passes hat heute
ausländische Zahlungsmittel im
Gegenwert v. RM. 9.95 erworben
Karlsruhe, den 8. Mai 1939.

Badische Bank
[Signature]

Hamburg, Hafen.
ausgereift am
13. MAI 1939





A MAN WAS
LYNCHED
YESTERDAY

Banner outside NAACP New York City, 1936

FREE
SOUP COFFEE & DOUGHNUTS
FOR THE UNEMPLOYED

35

FREE SOUP

PARK

